

POSTOAKI - INTEGRAÇÃO

O APP POSTOAKI, é um aplicativo de celular para fidelização de cliente, aplicando desconto em venda de combustível, pontuação, cashback e sorteio.



TIPOS DE FIDELIZAÇÕES EM NOSSO APP

- PONTOS**
Programa de recompensa, incentivo no resgate de produtos e serviços para o cliente.
- CASHBACK**
Programa de conversão de pontos para o usuário, podendo ser utilizado na rede sem um produto em vínculo.
- DESCONTO**
Programa de descontos, gerando praticidade para o cliente.
- SORTEIO**
Programa de recompensa, incentiva o cliente a se manter na rede abastecendo, que pode ser trocado por pontos.

Este aplicativo pode ser usado diretamente para o POSTO, por uma REDE, e até mesmo como uma FIDELIZADORA, como o APP 99 ABASTECE, onde vários postos sem ligação entre eles de gestão, estão vinculados em um único aplicativo.

Entenda como funciona abaixo:

O POSTO, a REDE ou a FIDELIZADORA, terão um aplicativo de celular, próprio deles, onde os mesmos irão configurar, juntamente com a equipe da PostoAki, a forma de fidelização do cliente. Da mesma forma existe um Dashboard nas nuvens, para o POSTO, realizar o acompanhamento de toda a fidelização.

O cliente do POSTO, terá que baixar o aplicativo em seu celular e realizar o seu cadastro.

Ao chegar no POSTO, o cliente deverá gerar o código de fidelização, para ser validado no ato de baixar a venda.

Para POSTOS que optarem a trabalhar com a opção de desconto na venda, o software TECH POSTO, irá alimentar o PostoAki, com o valor de venda padrão, ou seja o valor que esta no cadastrado de Bicos/Bombas.

Pré-requisitos:
TECH POSTO – BUILD 909
TSS – 1.2.2304.17001

Para realizar a integração do APLICATIVO DE VANTAGEM E FIDELIZAÇÃO – POSTOAKI, basta seguir os passos abaixo:

01º - PASSO:

Cadastrar o cliente:

POSTOAKI DESENVOLVIMENTO TECNOLOGICO LTDA

CNPJ: 34.057.171/0001-79

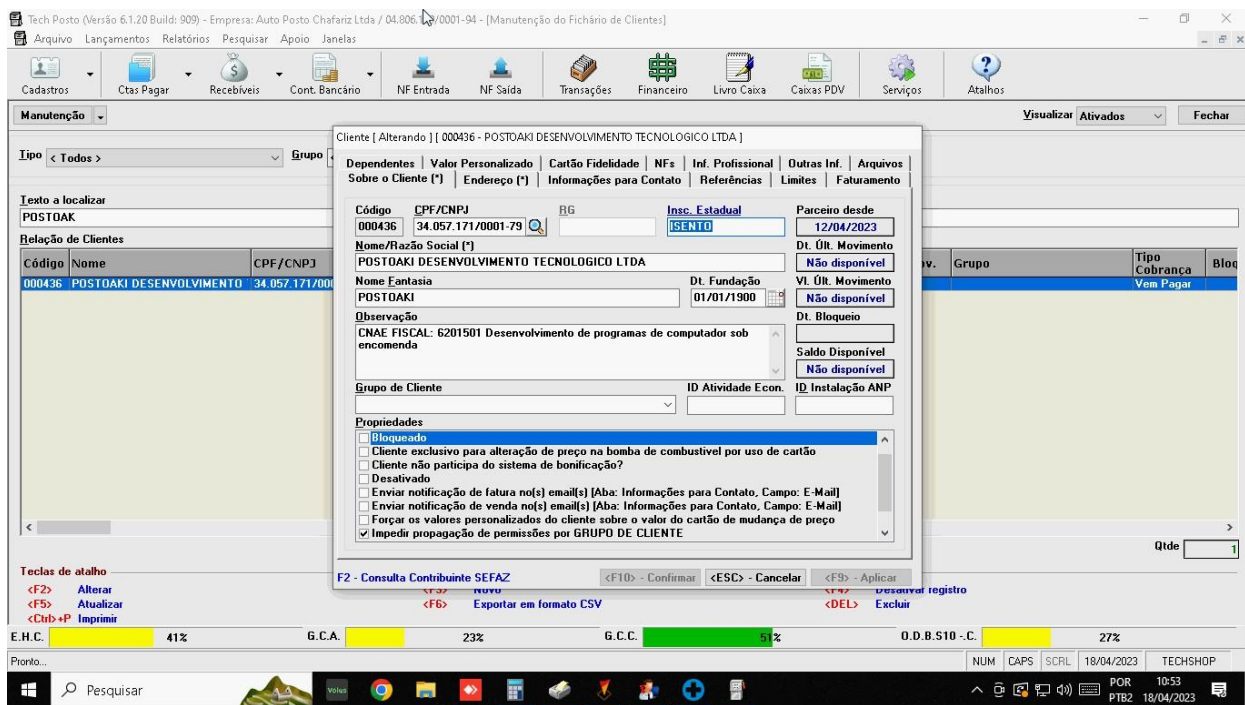

The screenshot displays the 'Manutenção' (Maintenance) window in the Tech Posto software. The main window shows a list of clients with columns for 'Código', 'Nome', and 'CPF/CNPJ'. The client 'POSTOAKI DESENVOLVIMENTO' with CNPJ '34.057.171/0001-79' is selected. A modal window titled 'Cliente [Alterando] [000436 - POSTOAKI DESENVOLVIMENTO TECNOLOGICO LTDA]' is open, showing the following details:

- Código:** 000436
- CPF/CNPJ:** 34.057.171/0001-79
- Insc. Estadual:** ISENTA
- Parceiro desde:** 12/04/2023
- Nome/Razão Social (*):** POSTOAKI DESENVOLVIMENTO TECNOLOGICO LTDA
- Dt. Fundação:** 01/01/1900
- CNAE FISCAL:** 6201501 Desenvolvimento de programas de computador sob encomenda
- Propriedades:**
 - Bloqueado
 - Cliente exclusivo para alteração de preço na bomba de combustível por uso de cartão
 - Cliente não participa do sistema de bonificação?
 - Desativado
 - Enviar notificação de fatura no(s) email(s) [Aba: Informações para Contato, Campo: E-Mail]
 - Enviar notificação de venda no(s) email(s) [Aba: Informações para Contato, Campo: E-Mail]
 - Forçar os valores personalizados do cliente sobre o valor do cartão de mudança de preço
 - Impedir propagação de permissões por GRUPO DE CLIENTE

At the bottom of the window, there are tax rate indicators: E.H.C. 41%, G.C.A. 23%, G.C.C. 51%, and O.D.B.S10 - C. 27%. The system tray shows the date 18/04/2023 and time 10:53.

02º - PASSO: Definir como cliente especial

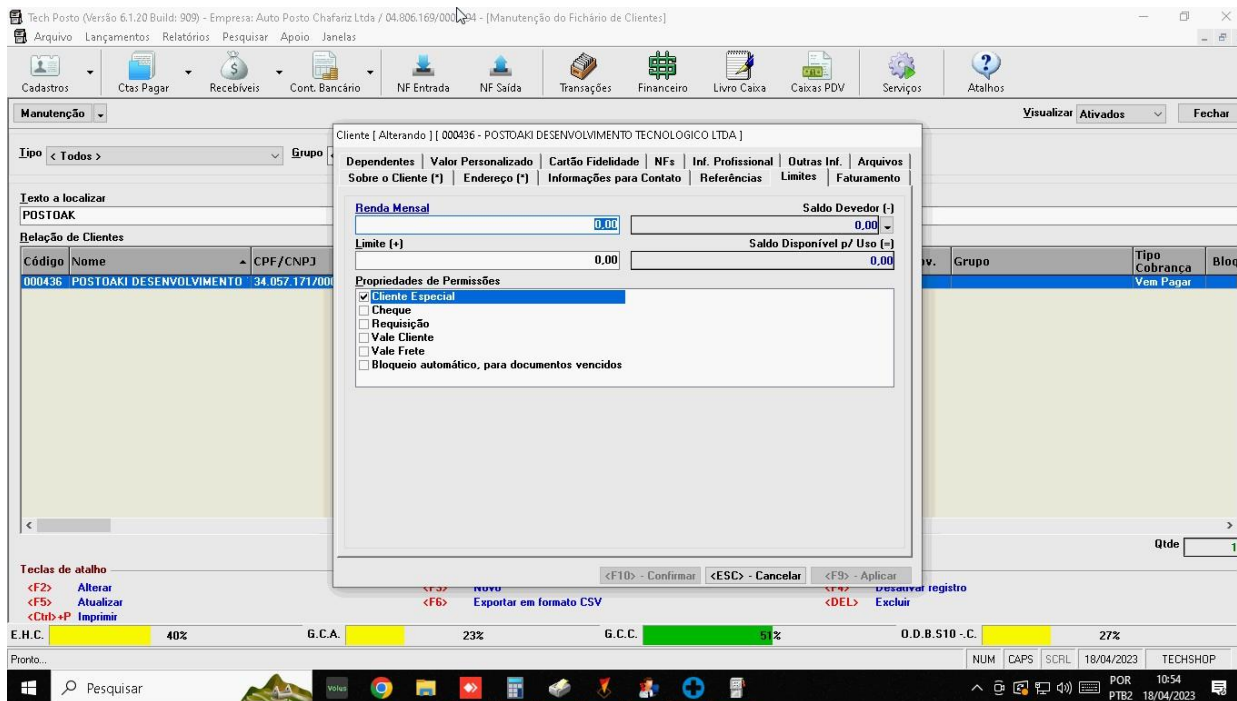

Não existe a necessidade de definir o preço na guia de VALORES PERSONALIZADOS, pois o mesmo será feito no PORTAL do APP PostoAki.

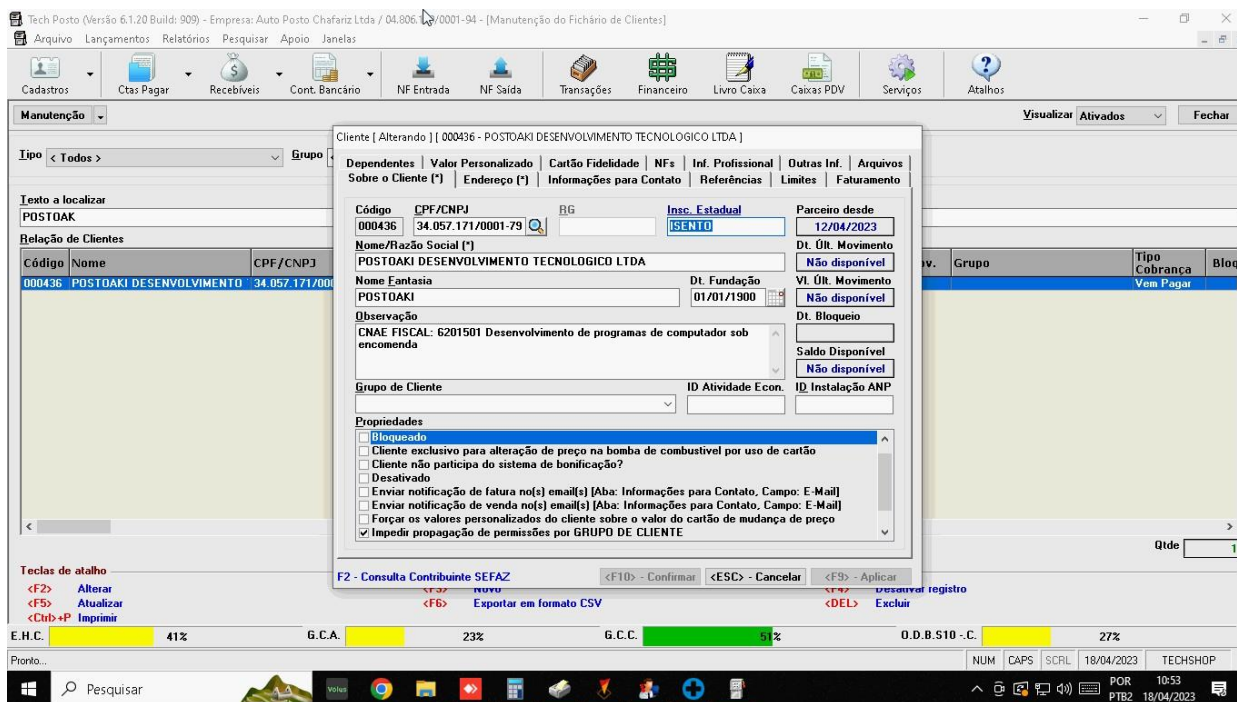

03º - PASSO:

Acessar a opção de CONFIGURAR no TECH POSTO;
Na Guia GERAL, acessar a opção de CERTIFICADO DIGITAL E PARAMETROS...
Informar o TOKEN e a URL, disponibilizada pelo POSTOAKI.

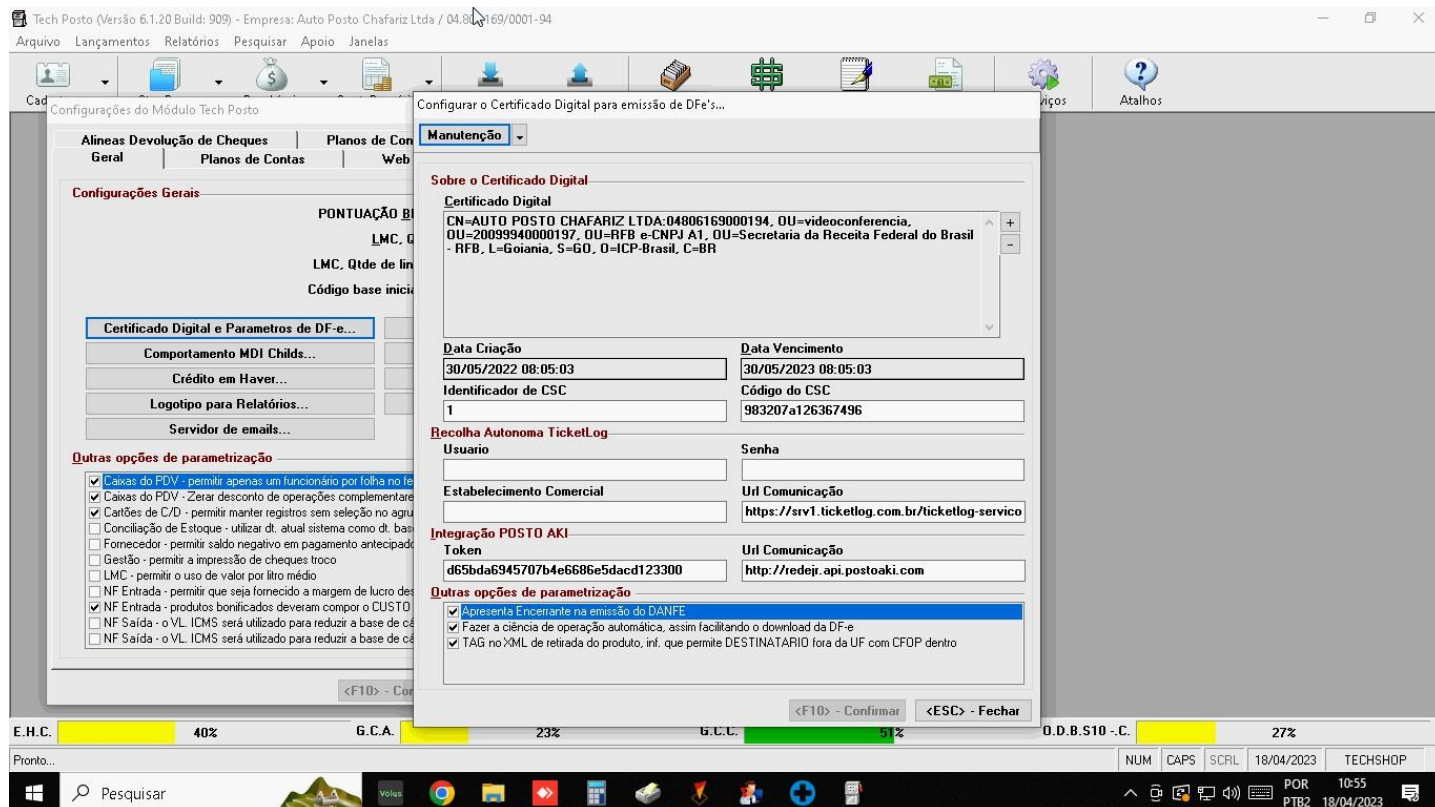

The screenshot displays the 'Tech Posto' software interface. The main window is titled 'Configurações do Módulo Tech Posto' and shows various configuration options. A modal window titled 'Configurar o Certificado Digital para emissão de DFe's...' is open, showing the following details:

- Sobre o Certificado Digital**
- Certificado Digital**: CN=AUTO POSTO CHAFARIZ LTDA:04806169000194, OU=videoconferencia, OU=20099340000197, OU=RF8 e-CNPJ A1, OU=Secretaria da Receita Federal do Brasil - RF8, L=Goiania, S=GO, O=ICP-Brasil, C=BR
- Data Criação**: 30/05/2022 08:05:03
- Data Vencimento**: 30/05/2023 08:05:03
- Identificador de CSC**: 1
- Código do CSC**: 983207a126367496
- Recolha Autônoma TicketLog**
- Usuário**: [Empty field]
- Senha**: [Empty field]
- Estabelecimento Comercial**: [Empty field]
- Url Comunicação**: https://srv1.ticketlog.com.br/ticketlog-servico
- Integração POSTO AKI**
- Token**: d65bda6945707b4e6686e5dacd123300
- Url Comunicação**: http://redejr.api.postoaki.com
- Outras opções de parametrização**
- Apresenta Encerrante na emissão do DANFE
- Fazer a ciência de operação automática, assim facilitando o download da DF-e
- TAG no XML de retirada do produto, inf. que permite DESTINATARIO fora da UF com CFDP dentro

The interface also shows a status bar at the bottom with various indicators and a taskbar with the Windows logo and search bar.

04º - PASSO:

Após as configurações dentro do TECH POSTO, REINICIE o SERVICE, no serviço de UPDATE verifique que apresentará a comunicação com o POSTOAKI.

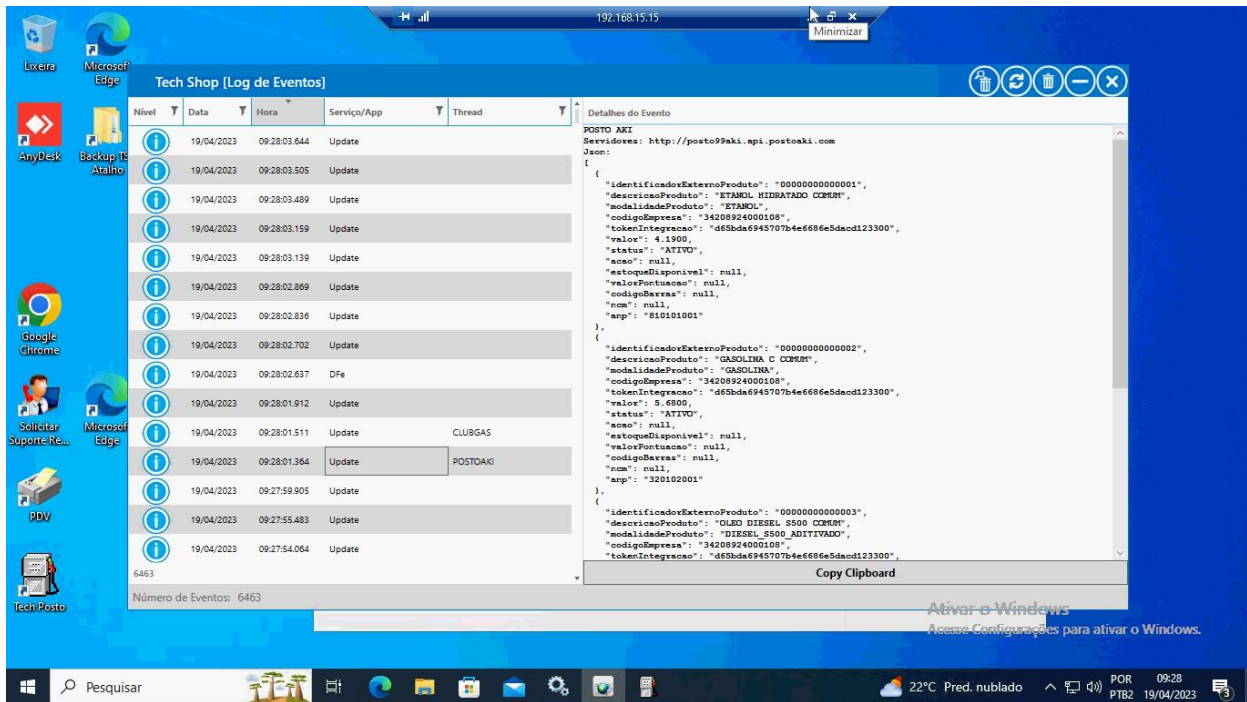

Neste momento o TECH POSTO estará enviando o preço padrão, ou seja, o preço de bomba, para webservice do POSTOAKI.

05º - PASSO:

Para realizar a baixa do abastecimento, utilizaremos a opção Cliente Especial (PostoAki), Ctrl+B. O PDV irá mudar a venda de NORMAL para Especial (PostoAki).

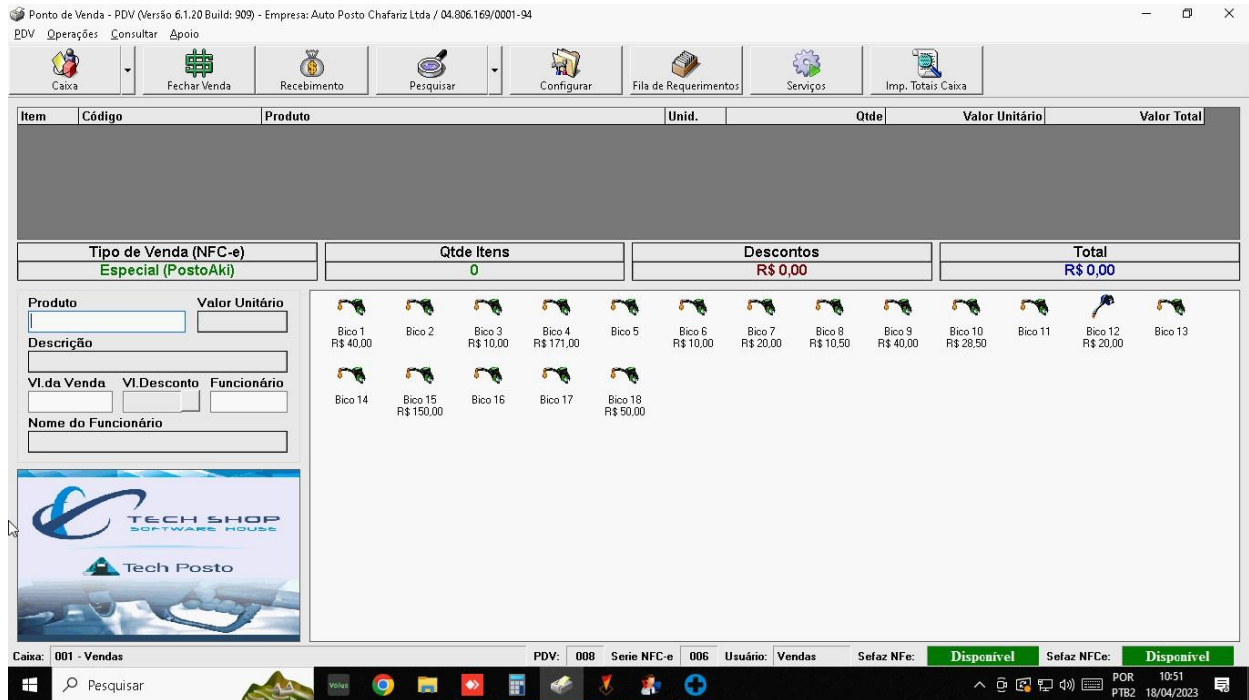

Faça o processo normal de uma venda, após acionar a tecla Ctrl+B, selecione o abastecimento, feche a venda, pela opção F5 ou pela opção no menu Fechar Venda.

Neste momento, o sistema apresentará uma tela para digitar o CODIGO, para validar o desconto, este CODIGO, quem fornecerá será o seu CLIENTE, via o app, conforme imagem abaixo:



05º - PASSO:

Após digitar o CODIGO, será validado, apresentado o desconto, feche a tela, e automaticamente será apresentado a tela de fechamento de venda.

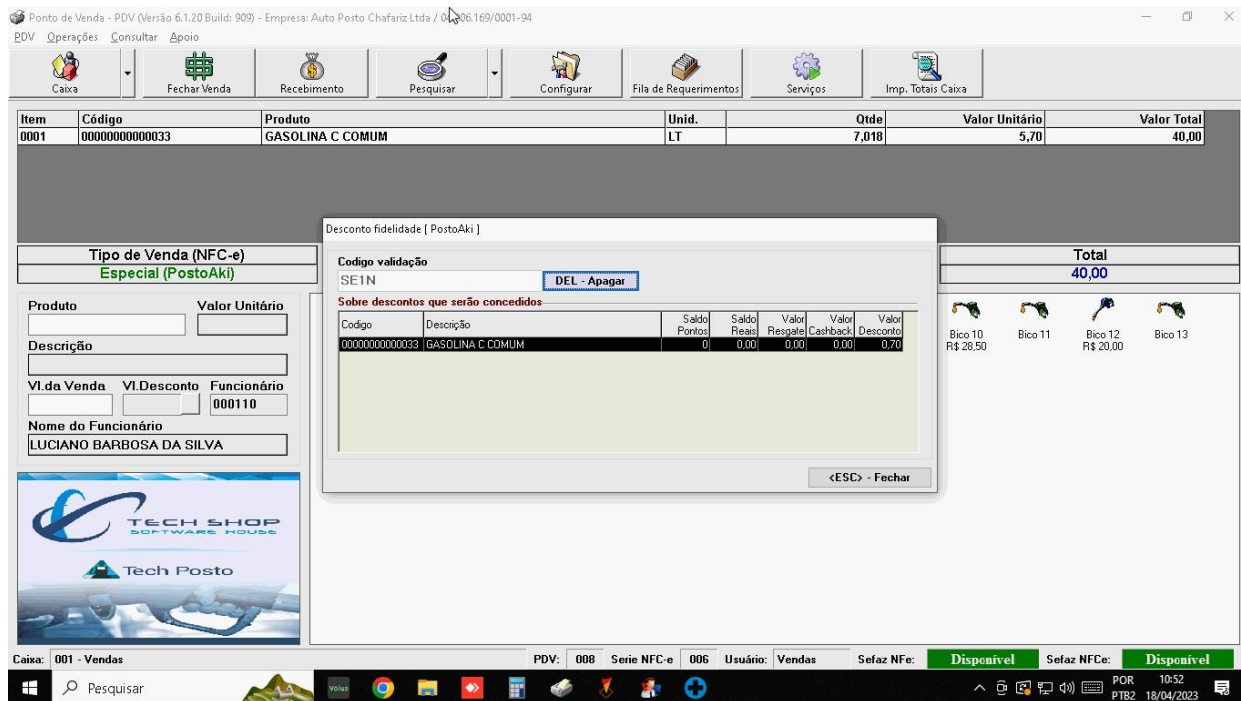
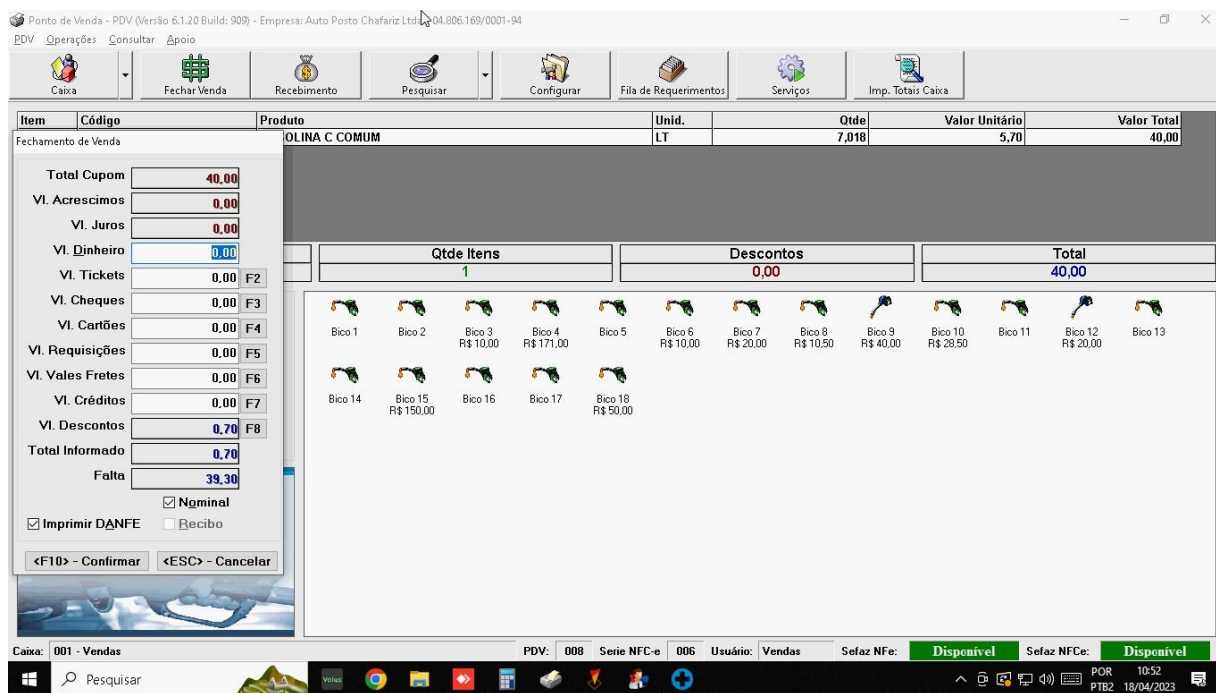
A venda foi concluída com sucesso.

Processo finalizado.